

Configuração do Outlook Express

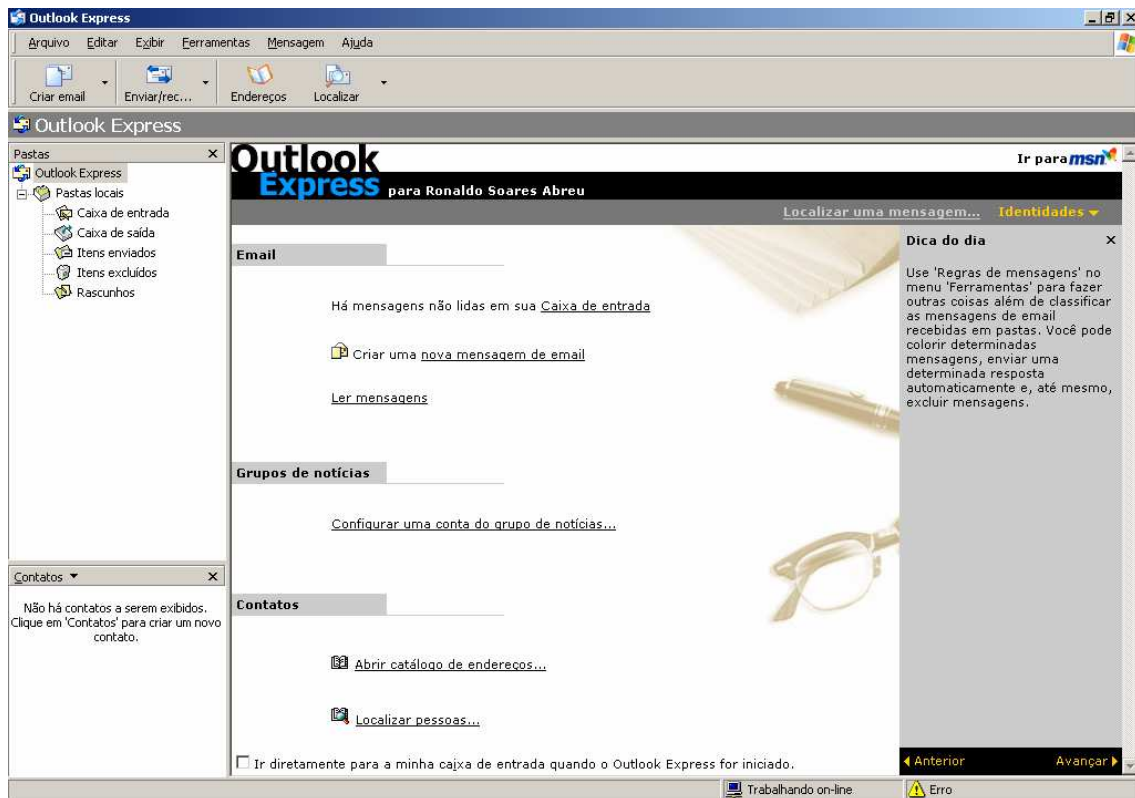

- 1- Clique em "Ferramentas".
- 2- Clique em "Contas".

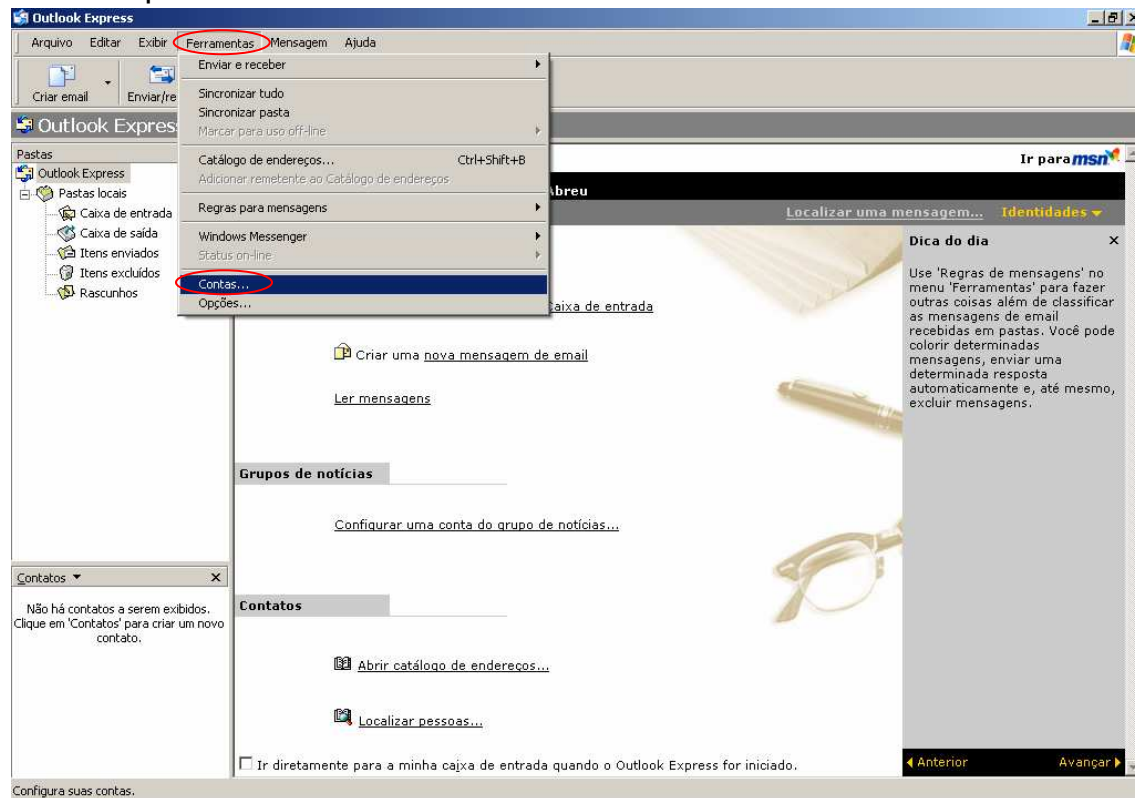

3- Clique na aba "Email" depois em "Adicionar" e logo após em "E-mail"

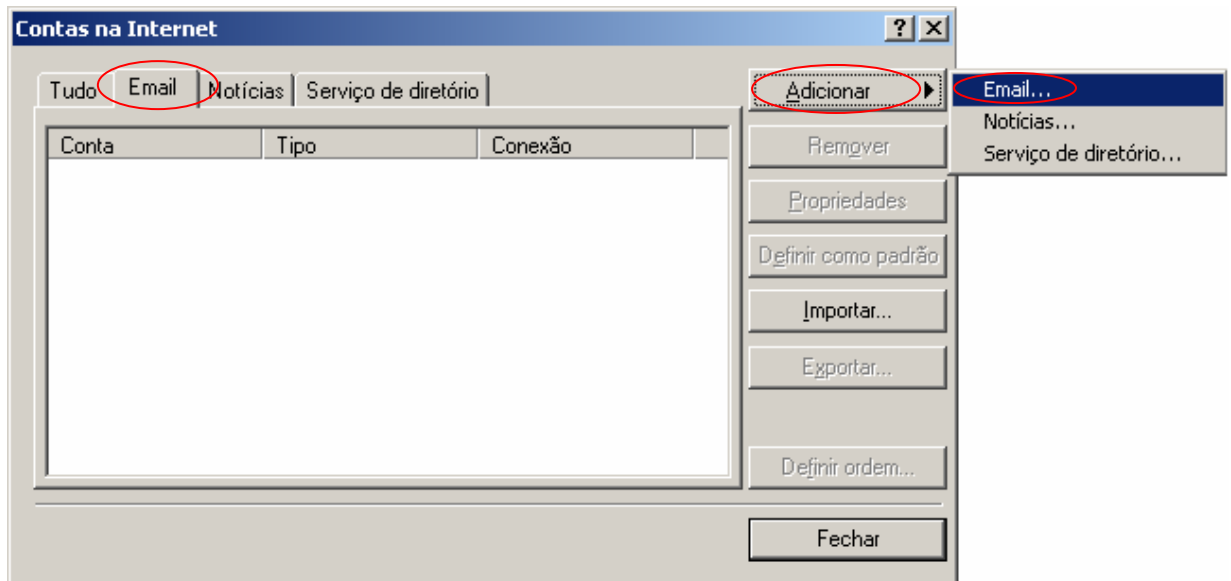

4- Digite um " Nome para exibição". Ex: "Seu Nome"

Obs: "Nome para exibição" será o nome visualizado por seus destinatários.

5- Clique em "Avançar".

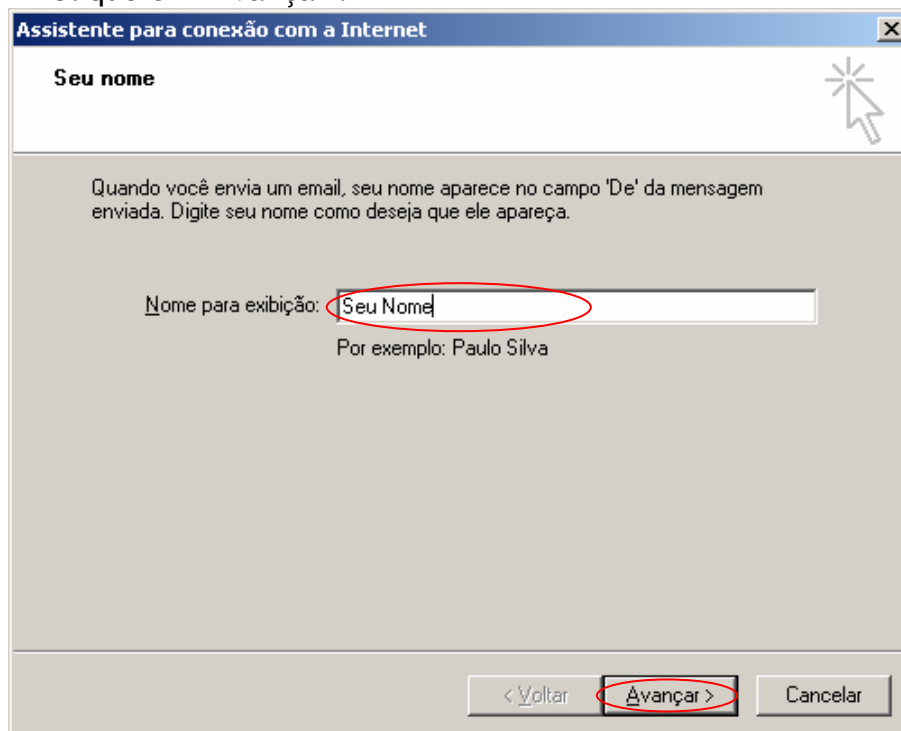

6- Digite seu endereço de e-mail. Ex: seu_email@dominio.com.br

7- Clique em Avançar.

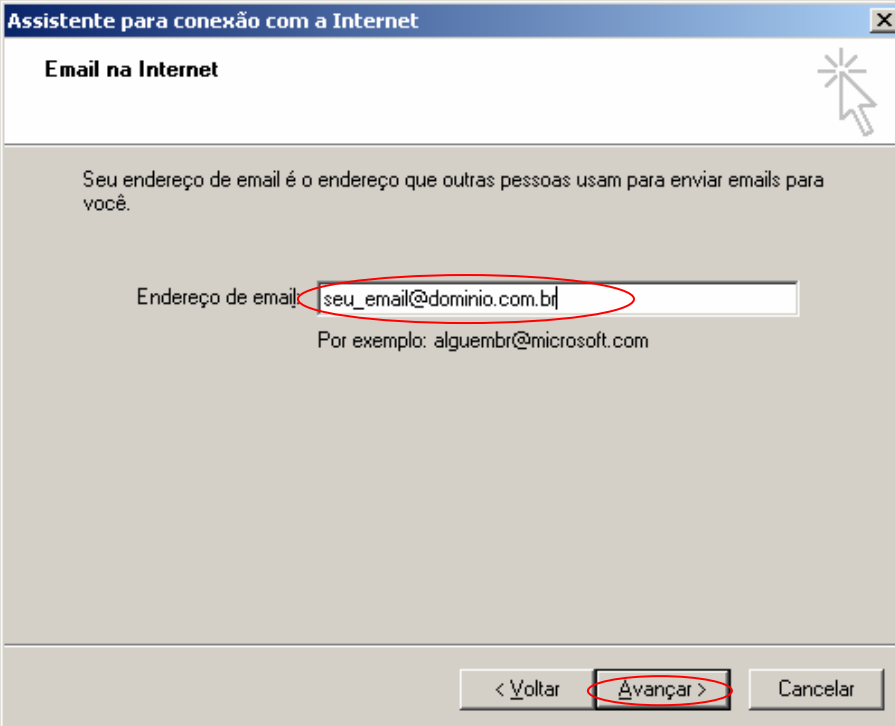

The screenshot shows a window titled "Assistente para conexão com a Internet" with a close button (X) in the top right corner. The main heading is "Email na Internet". Below the heading, there is a mouse cursor icon. The text reads: "Seu endereço de email é o endereço que outras pessoas usam para enviar emails para você." Below this is a text input field containing "seu_email@dominio.com.br", which is circled in red. Underneath the field is the example text: "Por exemplo: alguembr@microsoft.com". At the bottom of the window, there are three buttons: "< Voltar", "Avançar >" (circled in red), and "Cancelar".

8- Selecione "POP3" como servidor de entrada de e-mails.

9- Logo abaixo você encontrará dois campos:

- No primeiro (Servidor de entrada - POP3), digite: mail.seudominio.com.br

- No segundo (Servidor de saída - SMTP), digite: mail.seudominio.com.br

10- Clique em "Avançar"

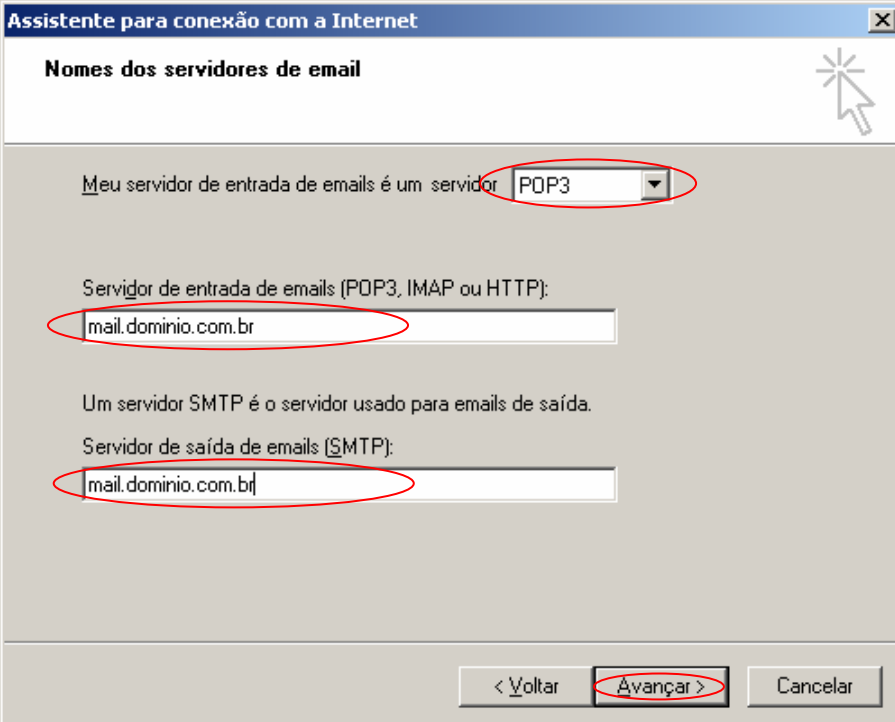

The screenshot shows a window titled "Assistente para conexão com a Internet" with a close button (X) in the top right corner. The main heading is "Nomes dos servidores de email". Below the heading, there is a mouse cursor icon. The text reads: "Meu servidor de entrada de emails é um servidor" followed by a dropdown menu showing "POP3", which is circled in red. Below this is a text input field containing "mail.dominio.com.br", also circled in red. The text then says: "Um servidor SMTP é o servidor usado para emails de saída." Below this is another text input field containing "mail.dominio.com.br", circled in red. At the bottom of the window, there are three buttons: "< Voltar", "Avançar >" (circled in red), and "Cancelar".

11- Em "Nome da conta" digite seu endereço de e-mail completo.

12- O campo "Senha" deverá ser preenchido caso a opção "Lembrar senha" esteja ou seja habilitada .

Obs: Habilitando a opção "Lembrar senha" todo envio e recebimento de e-mails será feito sem a necessidade de confirmação do usuário.

13- Clique em "Avançar" e em "Concluir".

Assistente para conexão com a Internet

Logon no Internet Mail

Digite o nome e a senha da conta que o provedor de serviços de Internet lhe forneceu.

Nome da conta: seu_email@seu_dominio.com.br

Senha: ●●●●●●

Lembrar senha

Se o seu provedor de serviços de Internet requer que você use autenticação de senha de segurança (SPA) para acessar sua conta de email, selecione a caixa de seleção 'Fazer logon usando autenticação de senha de segurança (SPA)'.

Fazer logon usando autenticação de senha de segurança (SPA)

< Voltar Avançar > Cancelar

14- Clique na guia "E-mail".

15- Selecione a conta existente e clique em "Propriedades".

Contas na Internet

Tudo Email Notícias Serviço de diretório

Conta	Tipo	Conexão
mail.dominio.com.br	Email (Padrão)	Qualquer um dispo...

Adicionar

Remover

Propriedades

Definir como padrão

Importar...

Exportar...

Definir ordem...

Fechar

- 16- Na guia "Servidores" habilite opção "Meu servidor requer autenticação".
17- Clique em "Ok" e em "Fechar"

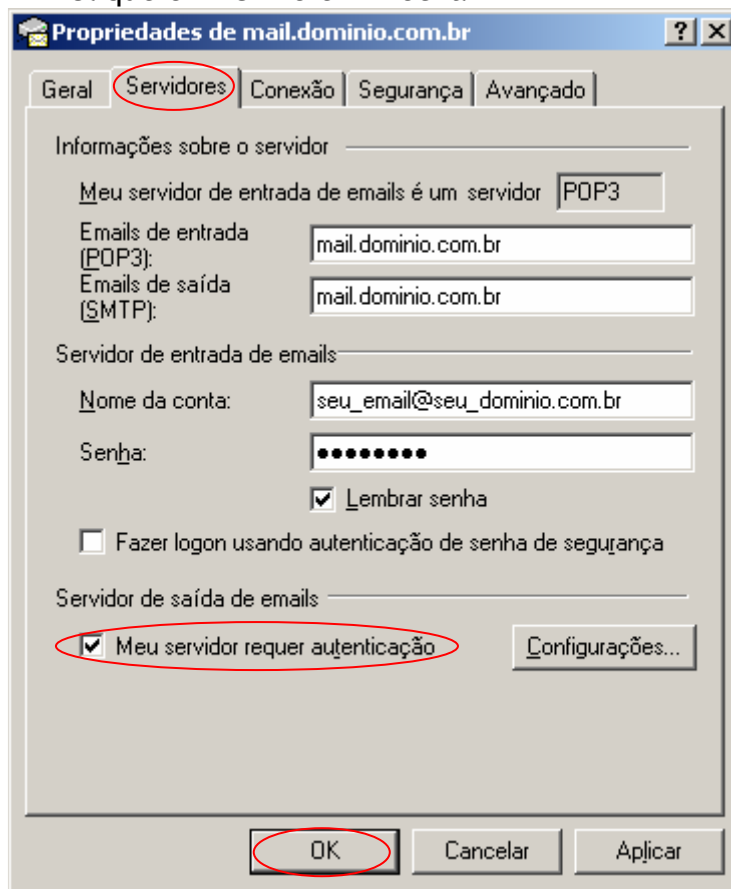

Concluído! Sua conta está configurada e pronta para uso.