

Configuração do Mozilla Thunderbird

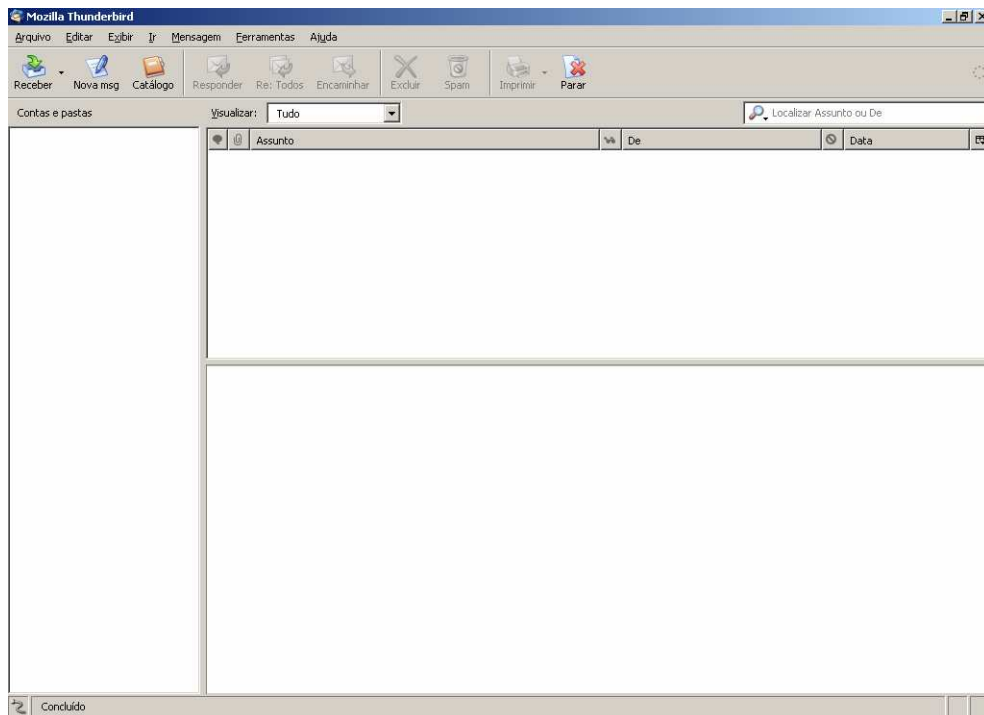

- 1- Clique em "Ferramentas".
- 2- Clique em "Configurar contas"

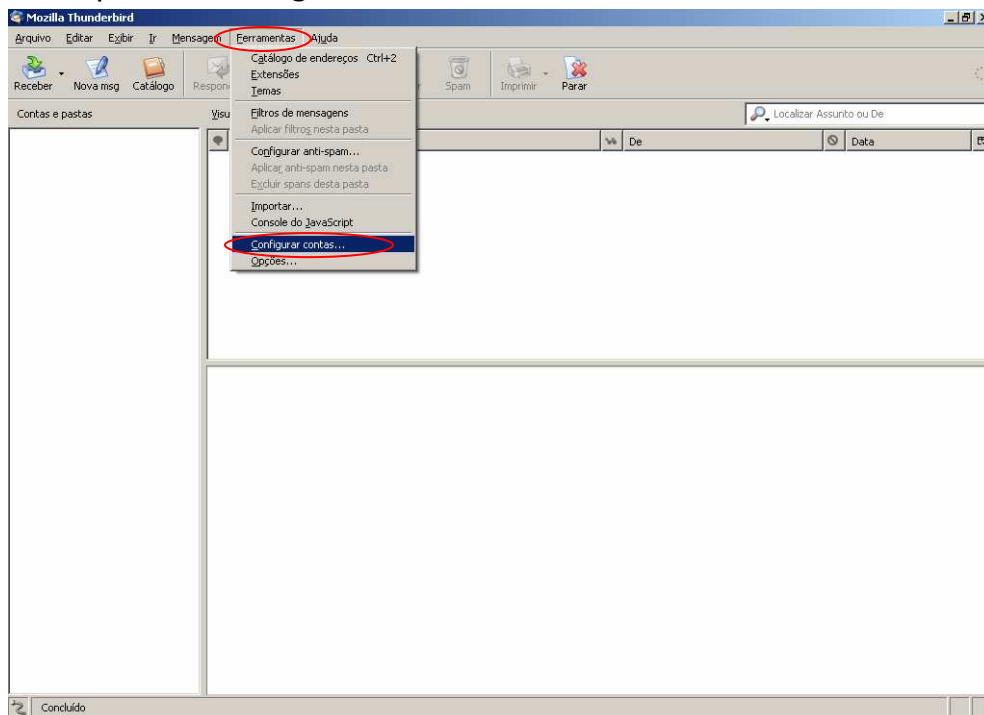

3- Clique em "Nova conta"

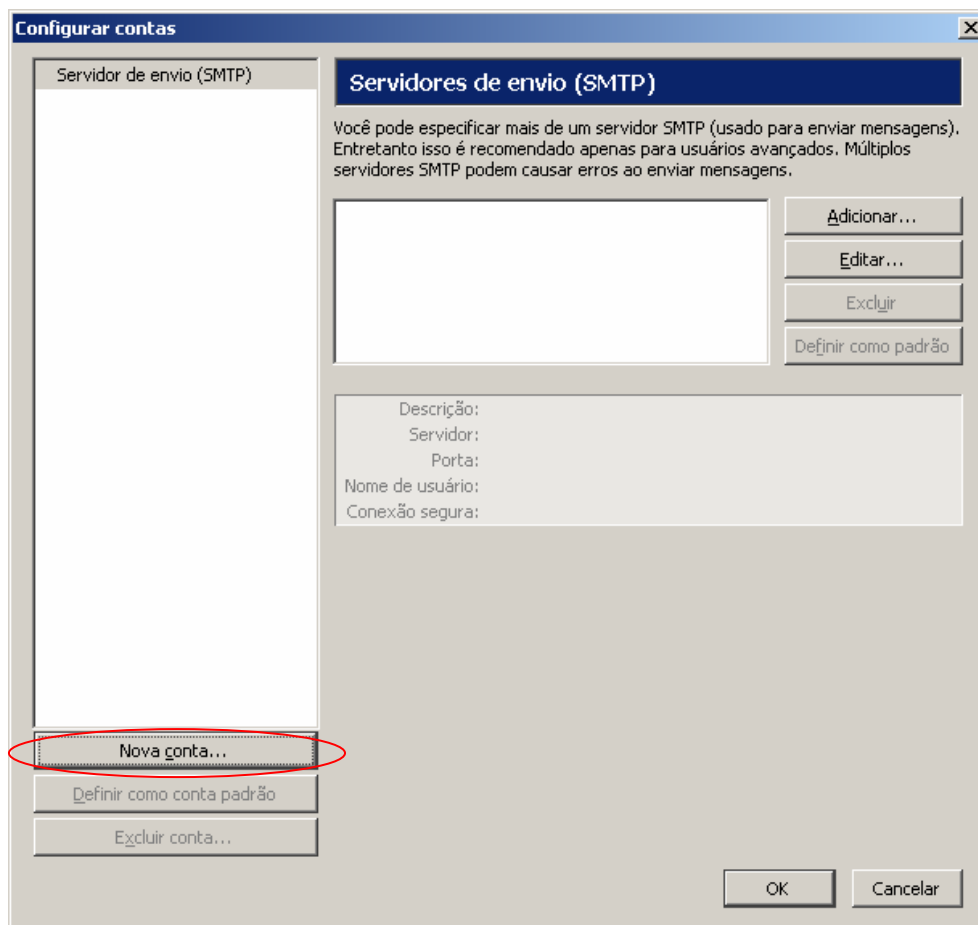

4- Selecione a opção "Conta de email" e clique em "Avançar".

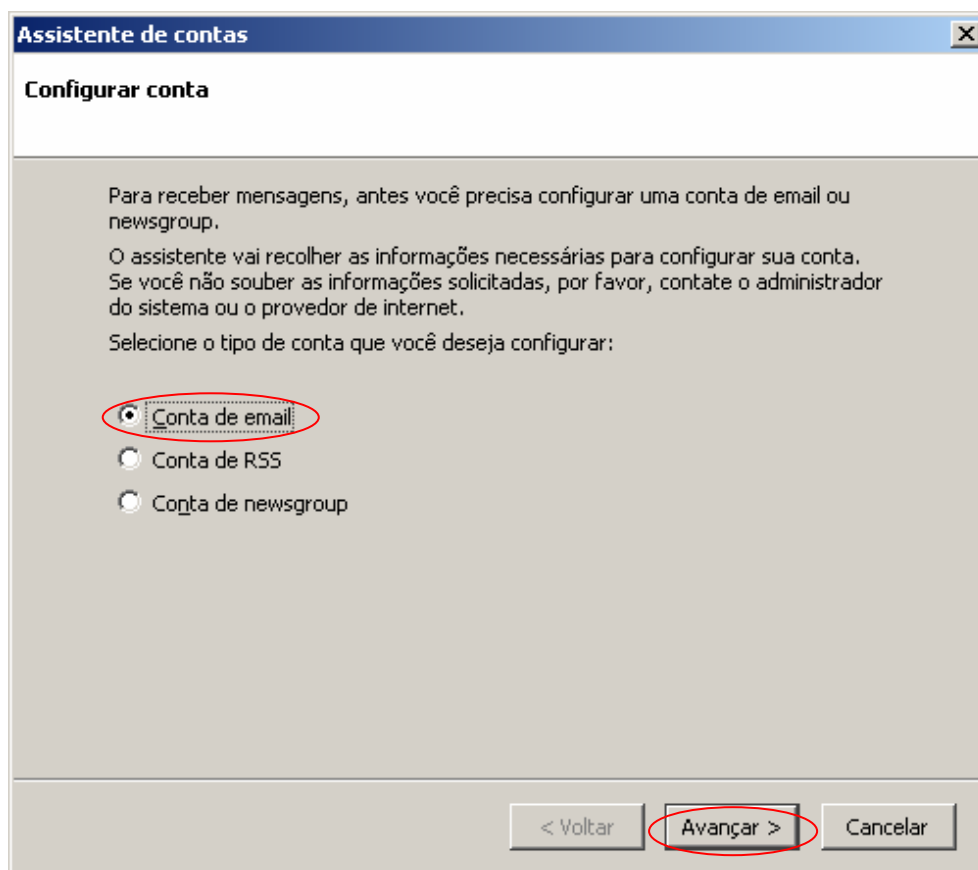

5- Preencha o campo “Nome” com seu nome e o campo “Endereço de Email” com seu e-mail completo. E clique em “Avançar”.

Assistente de contas

Identidade

Cada conta tem sua própria identidade, que é a informação que identifica você aos destinatários das suas mensagens.

Forneça o nome que você quer que seja exibido no campo "De" das mensagens que você envia. (exemplo: "Marcos Silva").

Nome:

Forneça seu endereço de email. Este é o endereço que outros usarão para enviar mensagens para você (exemplo: 'msilva@meuprovedor.com.br').

Endereço de email:

< Voltar **Avançar >** Cancelar

6 - Em "Tipo de Servidor", escolha a opção POP:

- No primeiro (Servidor de entrada - POP3), digite: mail.dominio.com.br
- No segundo (Servidor de saída - SMTP), digite: mail.dominio.com.br

Assistente de contas

Informações do servidor

Tipo de servidor usado para receber mensagens:

POP IMAP

Forneça o nome do servidor usado para receber mensagens (exemplo: "mail.example.net").

Receber mensagens por este servidor:

Desmarque a opção abaixo se quiser receber as mensagens desta conta em um espaço separado, sem misturar com as Pastas Locais.

Usar a caixa de entrada global (receber mensagens nas Pastas Locais)

Forneça o nome do servidor usado para enviar mensagens (exemplo: smtp.meuprovedor.com.br).

Enviar mensagens por este servidor SMTP:

< Voltar **Avançar >** Cancelar

7- Em "Nome de usuário", preencha o campo com seu e-mail completo. E clique em "Avançar"

The screenshot shows a dialog box titled "Assistente de contas" with a close button (X) in the top right corner. The main heading is "Nomes de usuário". Below this, there is a text instruction: "Forneça o nome de usuário com o qual você receberá as mensagens (exemplo: 'jsmith')." Below the instruction is a text input field containing "seu_email@dominio.com.br", which is circled in red. Underneath the input field, there is a paragraph of text: "O servidor SMTP (usado para enviar mensagens), 'mail.dominio.com.br', é o mesmo servidor usado para receber mensagens. Será usado o mesmo nome de usuário. Você pode modificar estas opções no menu Ferramentas - Configurar contas." At the bottom of the dialog, there are three buttons: "< Voltar", "Avançar >" (circled in red), and "Cancelar".

8 - Em "Nome da Conta", preencha o campo com seu nome.
Obs: "Nome para exibição" será o nome visualizado por seus destinatários.
E clique em "Avançar".

The screenshot shows a dialog box titled "Assistente de contas" with a close button (X) in the top right corner. The main heading is "Nome da conta". Below this, there is a text instruction: "Forneça o nome pelo qual você quer se referir a esta conta (por exemplo: 'Conta do trabalho', 'Casa' ou 'Conta de News')." Below the instruction is a text input field containing "Seu Nome", which is circled in red. At the bottom of the dialog, there are three buttons: "< Voltar", "Avançar >" (circled in red), and "Cancelar".

13- Clique em "Concluir".

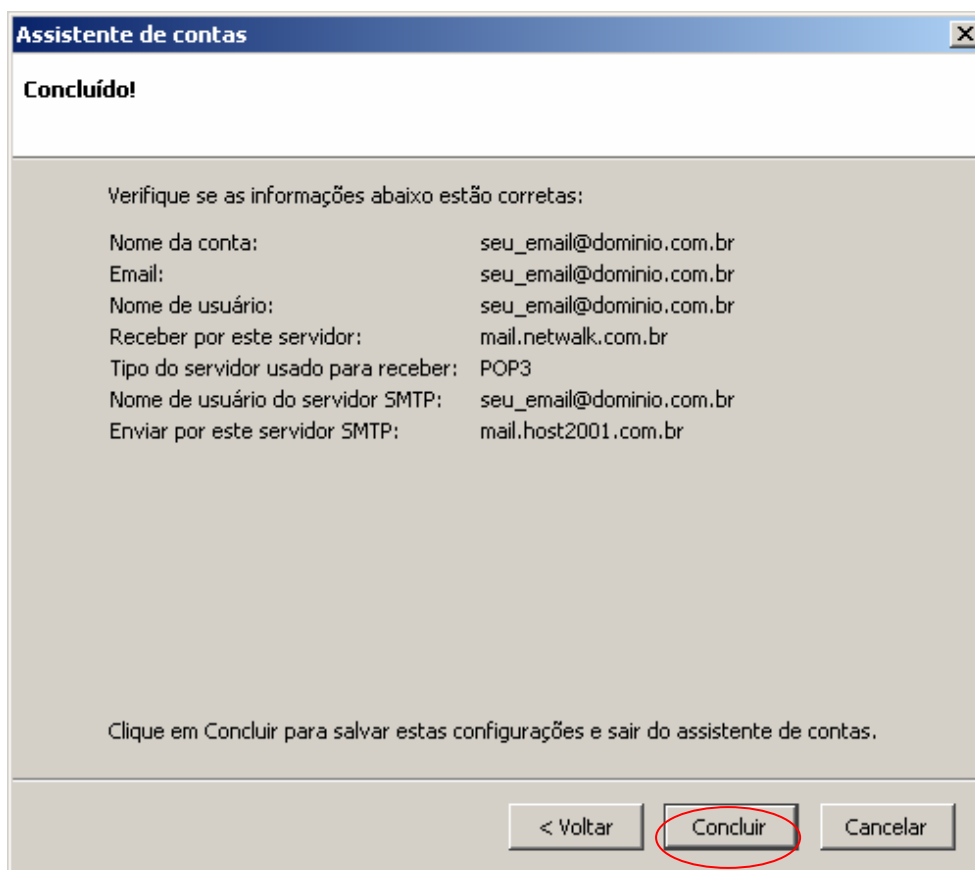

4 - Em "Servidor de envio (SMTP)", clique em "Adicionar".

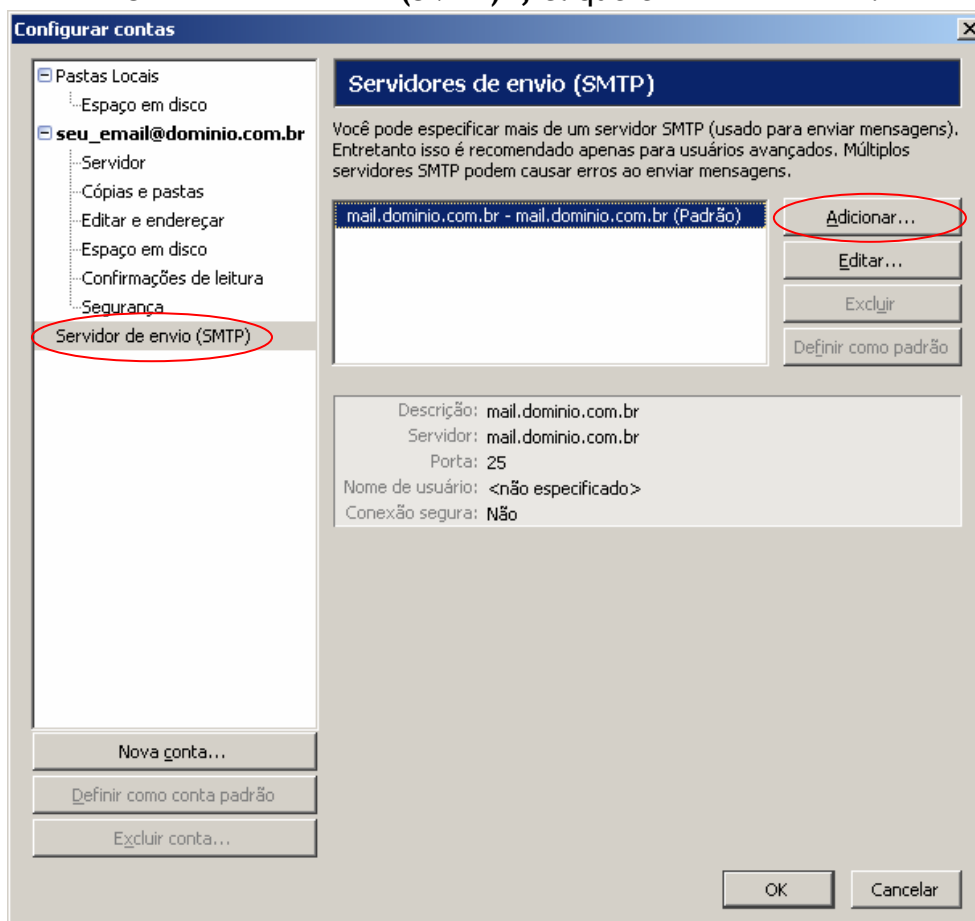

15- Em configurações, preencha os campos “Descrição e Servidor”, da seguinte forma: mail.dominio.com.br

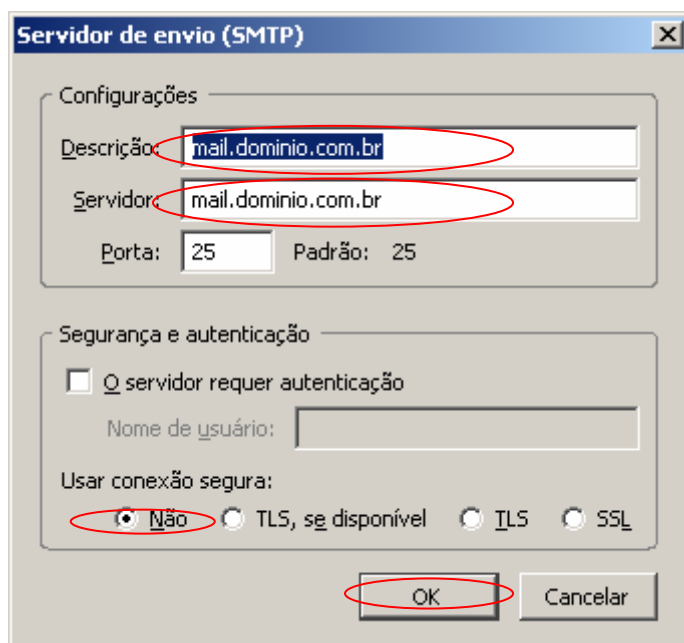

16- Clique em “OK”

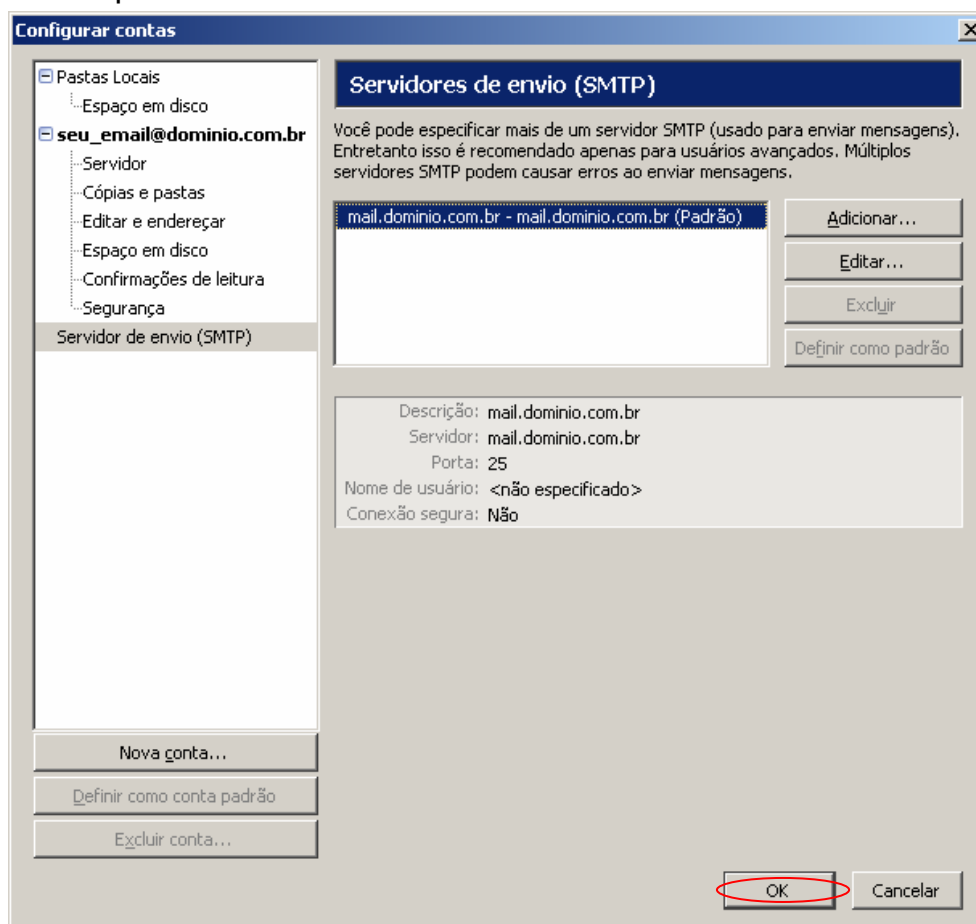

Concluído! Sua conta está configurada e pronta para uso.