

Configuração do Microsoft Office Outlook XP/2003

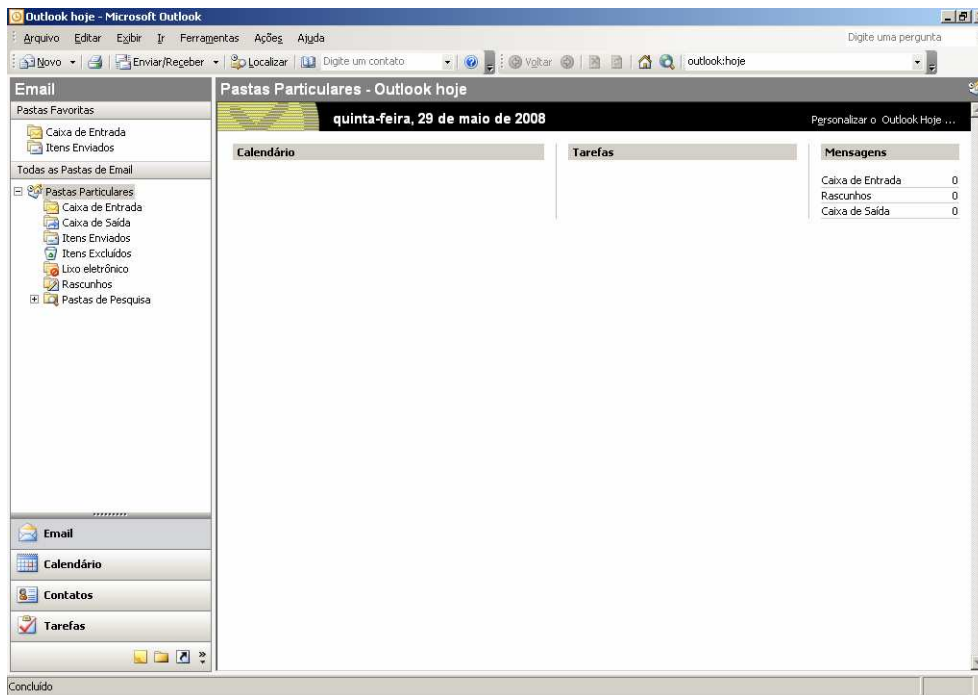

- 1- Clique em "Ferramentas".
- 2- Clique em "Contas de email".

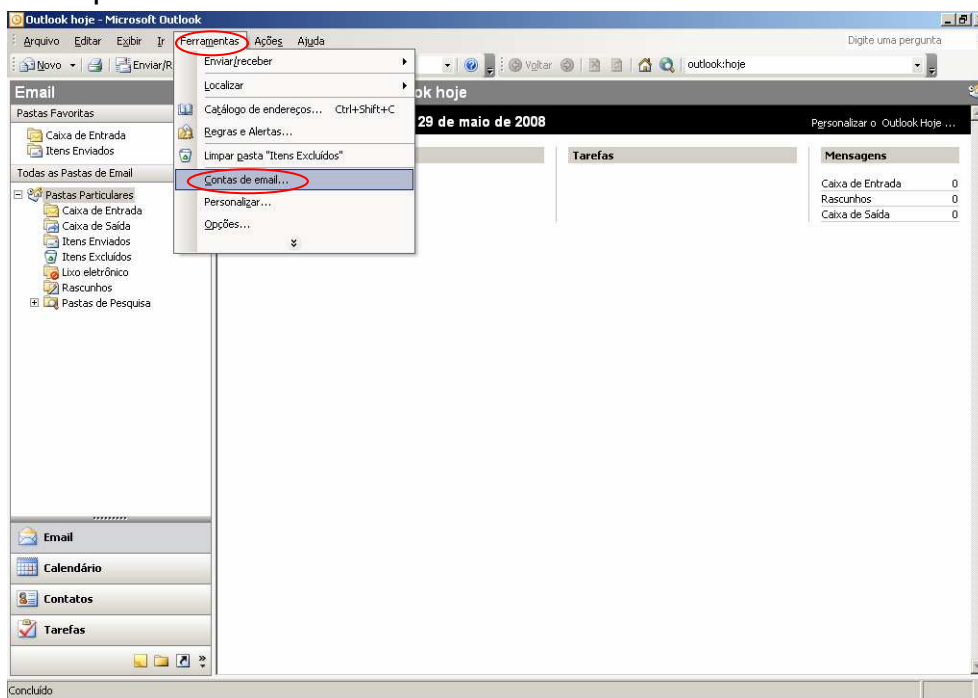

3- Clique em "Adicionar uma nova conta de email" e logo após em "Avançar"

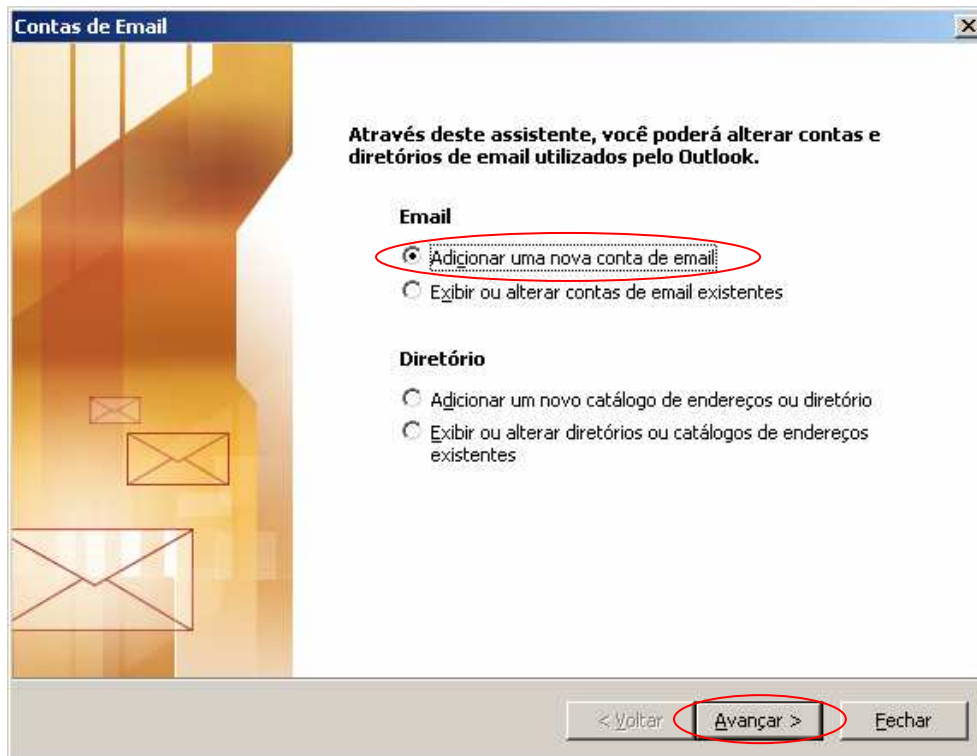

4- Selecione a opção "POP3" e clique em "Avançar".



5- Em "Informações do Usuário", preencha o campo "Nome" com seu nome, campo "Endereço de email" com seu e-mail completo.

Em "Informações do Servidor", preencha da seguinte forma:
- No primeiro (Servidor de entrada - POP3), digite: mail.dominio.com.br
- No segundo (Servidor de saída - SMTP), digite: mail.dominio.com.br

Em "Informações de Logon", preencha o campo "Nome de usuário" com seu e-mail e campo "Senha" com a sua senha fornecida pelo servidor.

Obs: Lembrando que ao habilitar a opção "Lembrar senha" todo envio e recebimento de e-mails será feito sem a necessidade de confirmação do usuário.

6- Clique em "Mais Configurações".

Contas de Email

Configurações de Email na Internet (POP3)
Todas estas configurações são necessárias para que a conta de email funcione.

Informações do Usuário

Nome: Seu Nome

Endereço de Email: seu_email@dominio.com.br

Informações do Servidor

Servidor de entrada de emails (POP3): mail.dominio.com

Servidor de saída de emails (SMTP): mail.dominio.com

Informações de Logon

Nome de Usuário: seu_email@dominio.com.br

Senha: *****

Lembrar senha

Fazer logon usando autenticação de senha de segurança (SPA)

Testar Configurações

Depois de preencher as informações nesta tela, é recomendável testar a conta clicando no botão abaixo. (Requer conexão com a rede.)

Testar configurações da conta...

Mais Configurações...

< Voltar Avançar > Cancelar

10 - Clique na guia "Servidor de saída".

11- Habilite opção "Meu servidor de saída(SMTP) requer autenticação".

12- Clique em "Ok"

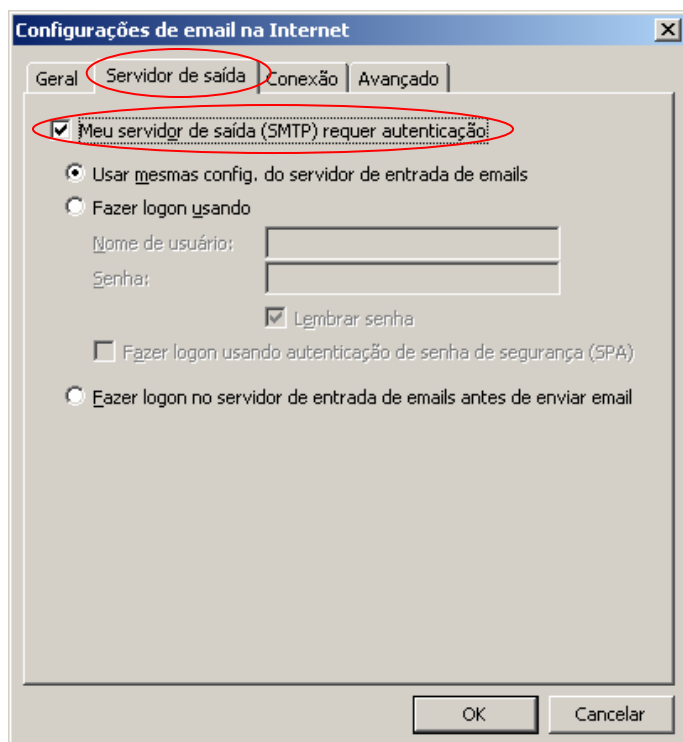

13- Clique em "Concluir".

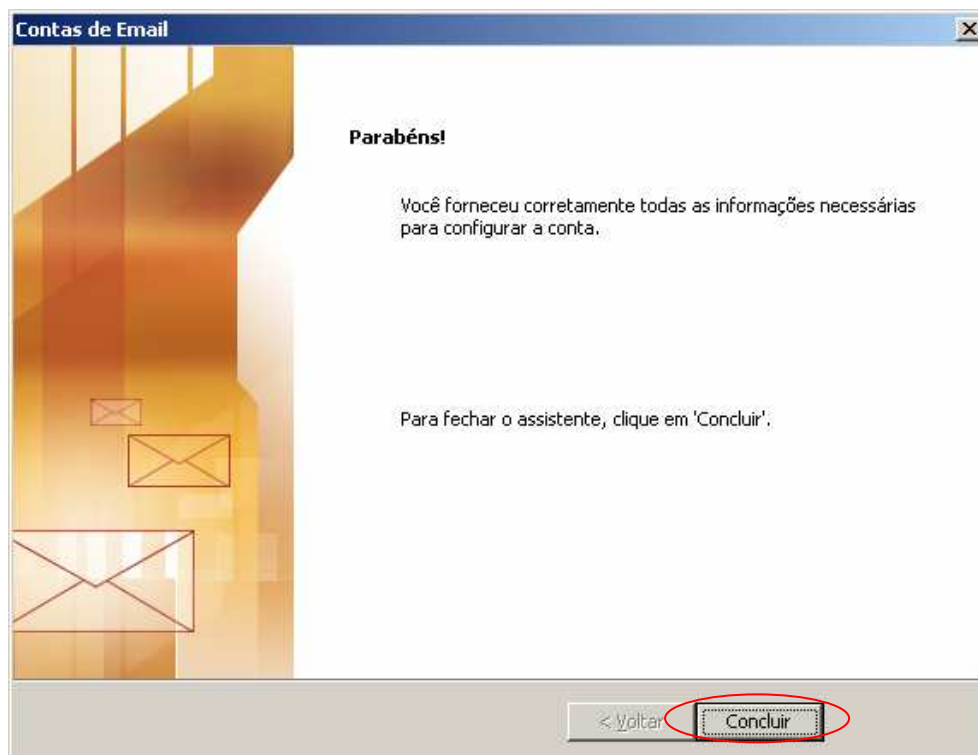

Concluído! Sua conta está configurada e pronta para uso.